

# ГЕНЕРАЛЬНЫЙ ПЛАН ЛЕНИНСКОГО СЕЛЬСКОГО ПОСЕЛЕНИЯ ПОЧИНКОВСКОГО РАЙОНА СМОЛЕНСКОЙ ОБЛАСТИ

Карта функциональных зон. М 1:5000.



Схема расположения населенных пунктов  
на территории Ленинского сельского поселения  
Починковского района Смоленской области



Примечание:  
1. Данные карты выполнены с точностью 1:5000.  
2. Информация от Департамента Смоленской области по культуре и туризму, датированная 8 сентября 2016 г. и №10/13 от 19.08.2016 г.  
3. Согласно статье 341 Федерального закона от 25.06.2002 №78-ФЗ вступившего в силу 3 января 2016 года) изъятые земли не устанавливаются для объектов археологического наследия, историко-культурного наследия, объектов культурного наследия, объектов культурного наследия федерального значения, объектов культурного наследия регионального значения, объектов культурного наследия местного значения, в которых сохранены объекты культурного наследия.  
4. В ряде объектов точной графической информации о местонахождении историко-культурных объектов, данные объекты отображены на схеме условными знаками и расположены в соответствии с описанием в приложении к схеме.  
5. Данные объекты ориентированы, необходимо приложить к схеме ориентир, необходимый для точного определения местонахождения объектов на местности.  
6. Данные объекты ориентированы, необходимо приложить к схеме ориентир, необходимый для точного определения местонахождения объектов на местности.

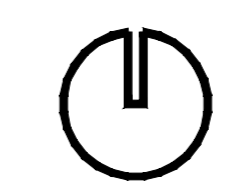
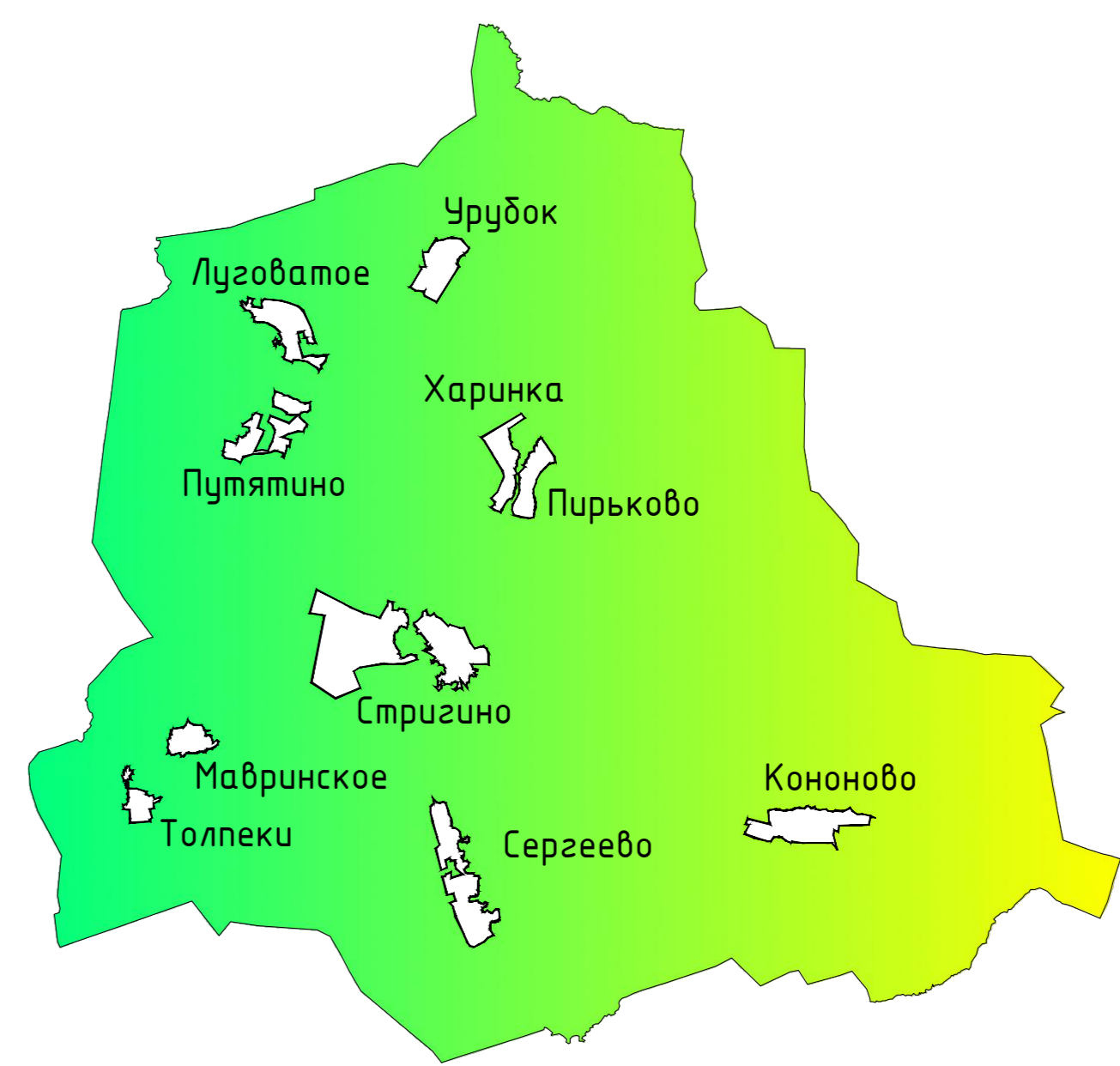
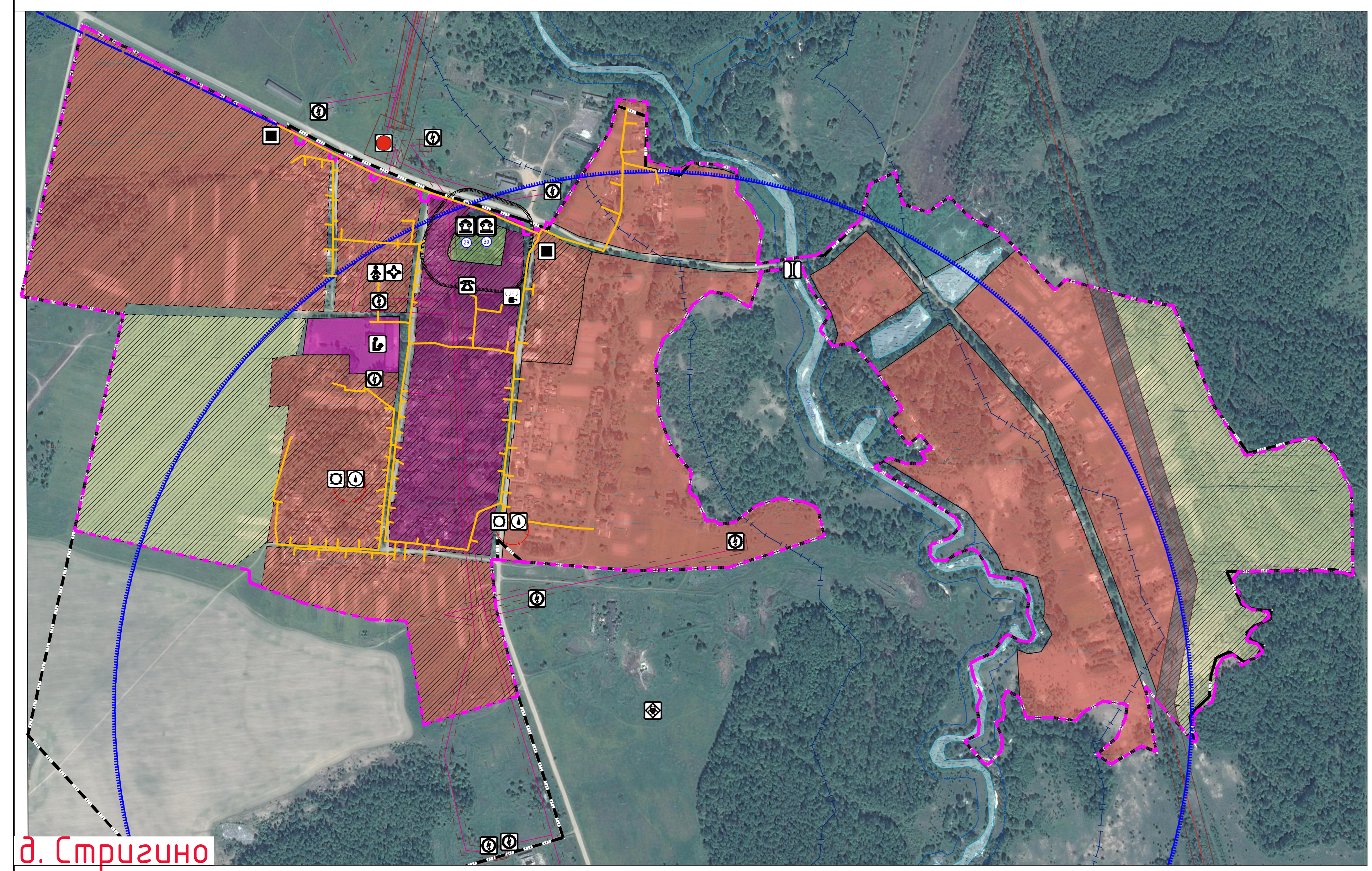
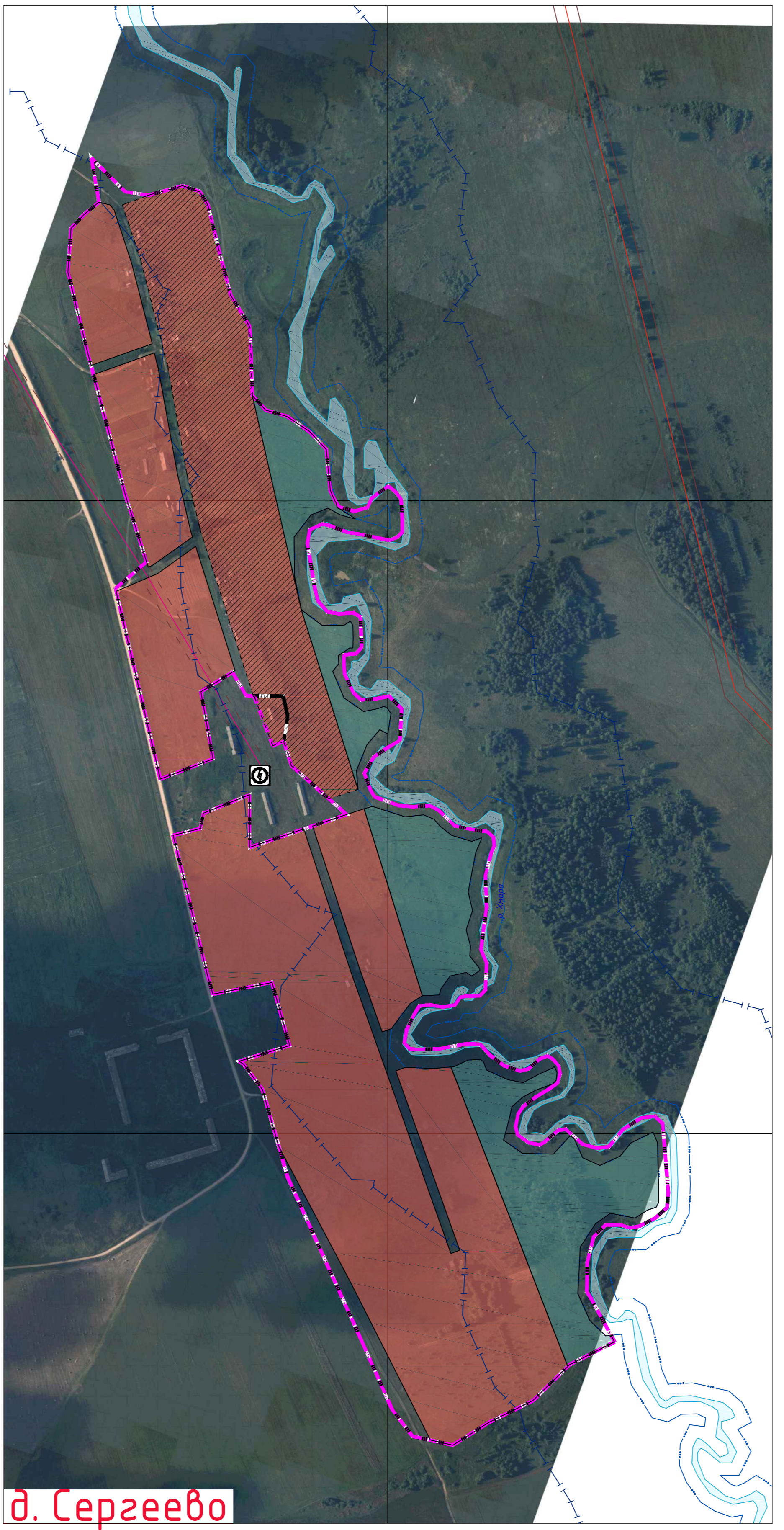
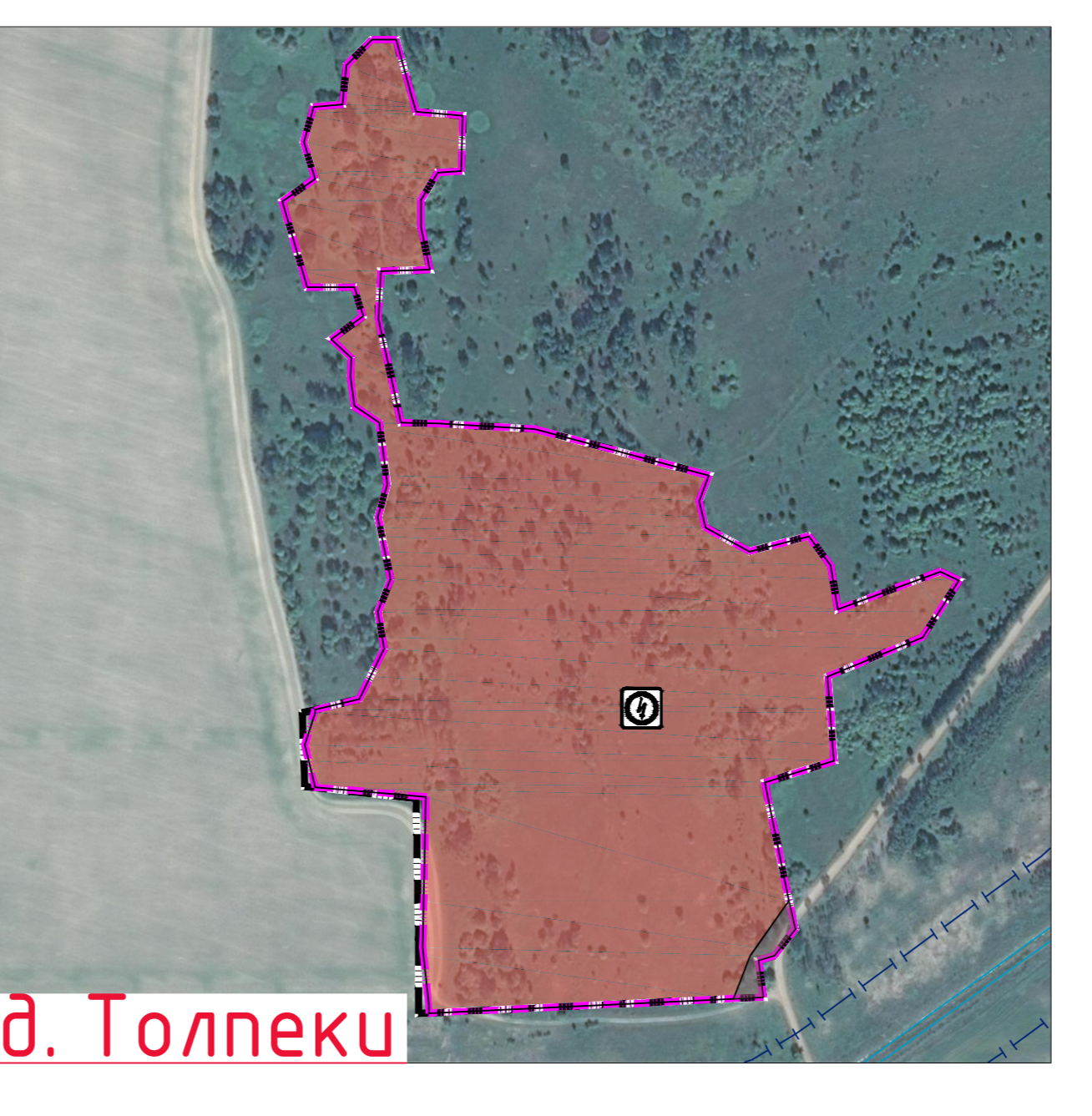
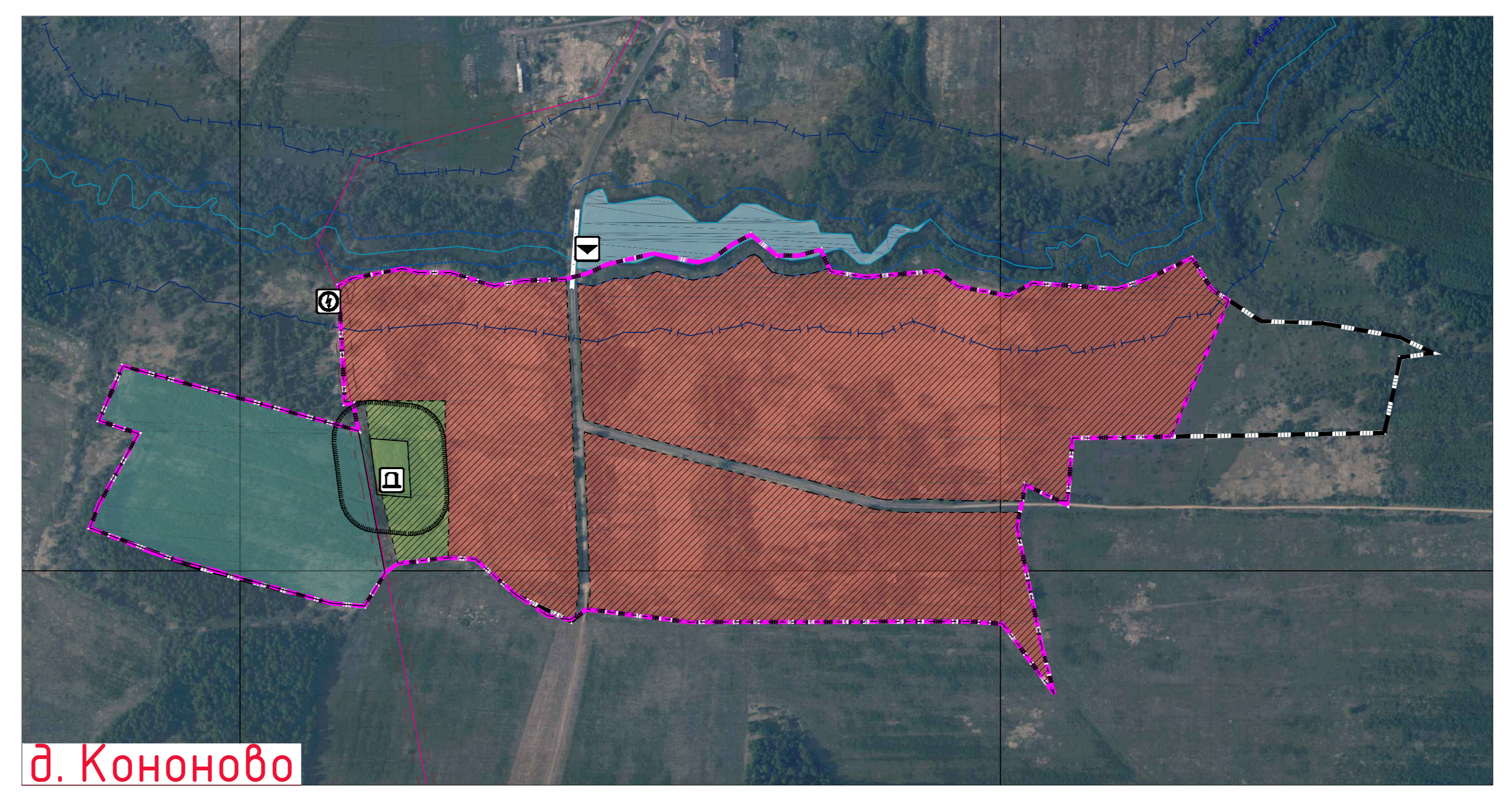
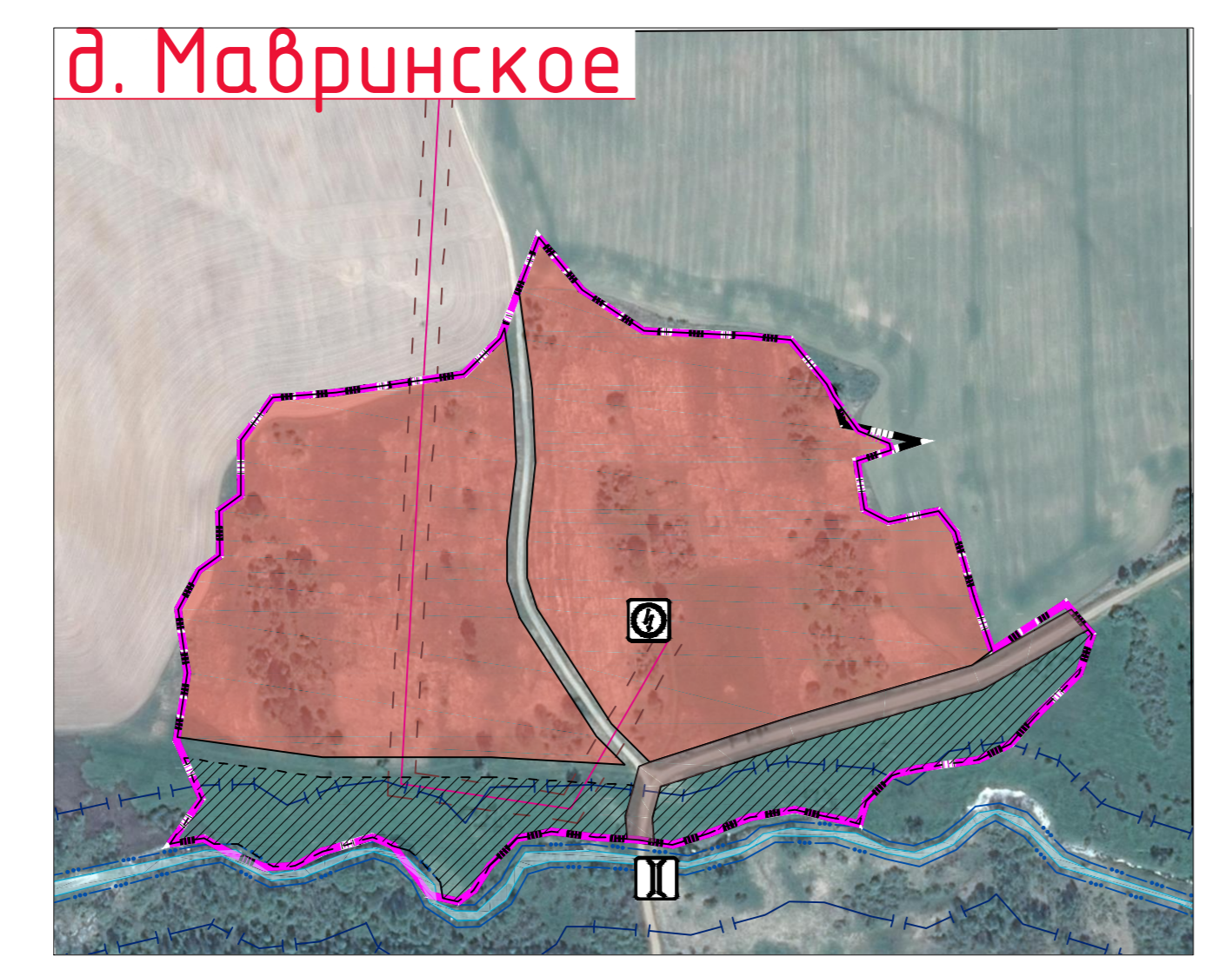
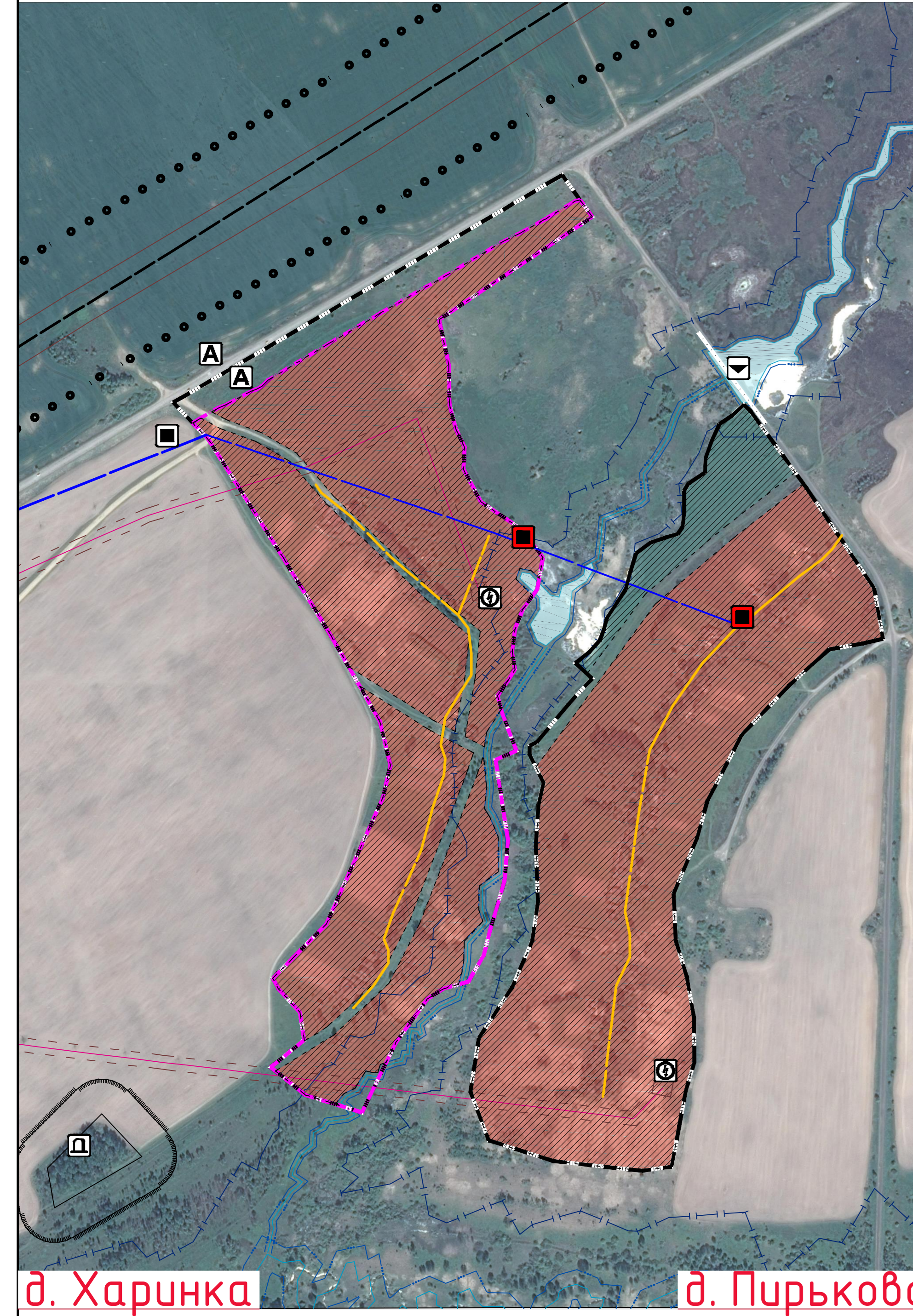

### Условные обозначения

сущ.	проект.	Границы
		граница сельского поселения
		граница населенного пункта
		<b>Границы функциональных зон</b>
		жилая зона
		зоны смешанной и общественно-деловой застройки
		общественно-деловые зоны
		производственные зоны, зоны инженерной и транспортной инфраструктуры
		зоны сельскохозяйственного использования
		зоны рекреационного назначения
		зоны специального назначения
		<b>Объекты образования и науки</b>
		дошкольная образовательная организация
		общеобразовательная организация
		<b>Объекты культуры и искусства</b>
		объект культурно-просветительного назначения
		объект культурно-досугового (клубного) типа
		<b>Объекты физической культуры и массового спорта</b>
		объект спорта, включающий раздельно или совместно спортивные сооружения (объекты) (в т. ч. физкультурно-оздоровительный комплекс)
		<b>Объекты здравоохранения</b>
		обособленное структурное подразделение медицинской организации, оказывающей первичную медико-санитарную помощь
		<b>Прочие объекты обслуживания</b>
		административное здание
		объект религиозной организации (объект)
		объекты торговли, общественного питания
		<b>Предприятия и объекты сельского и лесного хозяйства, рыболовства и рыбодоводства</b>
		предприятие по разведению молочного крупного рогатого скота, производство сырого молока
		предприятие по разведению свиней
		<b>Прочие объекты, связанные с производственной деятельностью</b>
		объект, связанный с производственной деятельностью
		<b>Объекты утилизации, обезвреживания, размещения отходов производства и потребления</b>
		объект утилизации, уничтожения биологических отходов
		<b>Железнодорожные пути</b>
		железнодорожный путь общего пользования
		<b>Объекты обслуживания и хранения автомобильного транспорта</b>
		стоянка (парковка) автомобилей
		<b>Системные объекты</b>
		станционный пункт
		<b>Искусственные дорожные сооружения</b>
		носовые сооружения
		<b>Электрические подстанции</b>
		электрическая подстанция 35 кВ
		трансформаторная подстанция (ТП)
		<b>Линии электропередачи (ЛЭП)</b>
		линии электропередачи 35 кВ
		линии электропередачи 10 кВ
		<b>Магистральные трубопроводы для транспортировки жидких и газообразных углеводородов</b>
		магистральный нефтепровод
		<b>Магистральные трубопроводы для транспортировки жидких и газообразных углеводородов</b>
		магистральный газопровод
		<b>Объекты добычи и транспортировки газа</b>
		пункт регазификации газа (ПРГ)
		<b>Распределительные трубопроводы для транспортировки газа</b>
		газопровод распределительный высокого давления
		газопровод распределительный низкого давления
		<b>Объекты водоснабжения</b>
		водонапорная башня
		артезианская скважина
		<b>Сети водоснабжения</b>
		водопровод
		<b>Объекты связи</b>
		объекты почтовой связи
		<b>Гидротехнические сооружения</b>
		регуляционные и выправительные гидротехнические сооружения
		<b>Места погребения</b>
		кладбище
		<b>Объекты культурного наследия (ОКН)</b>
		памятник
		ансамбль
		дополнительное место
		номер ОКН согласно Том 3
		<b>Границы зон с особыми условиями использования территорий</b>
		зона минимальных расстояний магистрального газопровода высокого давления
		санитарно-защитная зона предприятия, сооружений и иных объектов
		охранная зона инженерных коммуникаций
		охранная зона, рекомендуемая к внесению в ЕГРН
		санитарно-защитные зоны от стокангопольной водоохранная зона
		береговая полоса
		первый пояс: зоны санитарной охраны источника водоснабжения
		второй пояс: зоны санитарной охраны источника водоснабжения
		третий пояс: зоны санитарной охраны источника водоснабжения
		зона затопления

Муниципальный контракт №0/н от 28.07.2020 г.		ЛП-4
Генеральный план и Правила землепользования и застройки Ленинского сельского поселения Починковского района Смоленской области		
Изм.	№	Дата
1	1	2020
2	2	2020
3	3	2020
4	4	2020
5	5	2020
6	6	2020
7	7	2020
8	8	2020
9	9	2020
10	10	2020
11	11	2020
12	12	2020
13	13	2020
14	14	2020
15	15	2020
16	16	2020
17	17	2020
18	18	2020
19	19	2020
20	20	2020
21	21	2020
22	22	2020
23	23	2020
24	24	2020
25	25	2020
26	26	2020
27	27	2020
28	28	2020
29	29	2020
30	30	2020
31	31	2020
32	32	2020
33	33	2020
34	34	2020
35	35	2020
36	36	2020
37	37	2020
38	38	2020
39	39	2020
40	40	2020
41	41	2020
42	42	2020
43	43	2020
44	44	2020
45	45	2020
46	46	2020
47	47	2020
48	48	2020
49	49	2020
50	50	2020
51	51	2020
52	52	2020
53	53	2020
54	54	2020
55	55	2020
56	56	2020
57	57	2020
58	58	2020
59	59	2020
60	60	2020
61	61	2020
62	62	2020
63	63	2020
64	64	2020
65	65	2020
66	66	2020
67	67	2020
68	68	2020
69	69	2020
70	70	2020
71	71	2020
72	72	2020
73	73	2020
74	74	2020
75	75	2020
76	76	2020
77	77	2020
78	78	2020
79	79	2020
80	80	2020
81	81	2020
82	82	2020
83	83	2020
84	84	2020
85	85	2020
86	86	2020
87	87	2020
88	88	2020
89	89	2020
90	90	2020
91	91	2020
92	92	2020
93	93	2020
94	94	2020
95	95	2020
96	96	2020
97	97	2020
98	98	2020
99	99	2020
100	100	2020